

CIUFULICI GRĂDINIȚĂ ȘI CREȘĂ CU PROGRAM PRELUNGIT

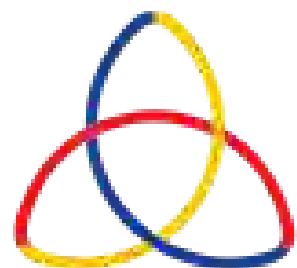

FUNDAȚIA
ÎMPREUNĂ PENTRU
SOLIDARITATE SOCIALĂ

www.solidaritatesociala.ro

**PROIECT AL FUNDAȚIEI ÎMPREUNĂ
PENTRU SOLIDARITATE SOCIALĂ**



Fundația Împreună pentru Solidaritate Socială funcționează în prezent în Piatra Neamț și Săvinești, județul Neamț, sub coordonarea părintelui director Petru Munteanu.

Întreaga activitate a fundației se axează pe 2 coordonate:

- **activități sociale** (oferirea de hrană în cadrul unei cantine sociale, ajutoare materiale diverse, îmbunătățirea condițiilor de viață și oferirea de noi oportunități pentru persoanele dezavantajate sau făcând parte din categorii vulnerabile)
- **activități cultural – educative** (organizarea de tabere, grupuri artistice, oferirea de consiliere educațională și psihologică, organizarea de cursuri de formare în diverse domenii practice – confecționarea de lumânări decorative, patiserie, croitorie, broderie etc.).

DESPRE NOI...



Prin activitățile fundației noastre se urmărește slujirea celor mai nobile principii de caritate și ajutorare a persoanelor marginalizate, aflate în stare de dificultate socială.



**FUNDAȚIA
ÎMPREUNĂ PENTRU
SOLIDARITATE SOCIALĂ**

EDUCAȚIA, LA TIMPUL EI...



FUNDAȚIA
ÎMPREUNĂ PENTRU
SOLIDARITATE SOCIALĂ

Ce este mai bun pentru un om dacă nu o educație primită la timpul ei? O educație ce ar putea să-i asigure libertatea și să-i permită o dezvoltare armonioasă, o educație care poate să-l ajute să distingă binele de rău, să-i lumineze pașii spre adevărata sa menire în viață. Investiția în educație este cea mai valoroasă, producând efecte pe termen lung.



STATISTICI PRIVIND EXCLUZIUNEA SOCIALĂ..

În 2020, conform studiului Eurostat, România înregistra cea mai mare rată a copiilor expuși riscului de sărăcie sau excluziune socială din Uniunea Europeană, 41,5%, în condițiile în care, la polul opus, Slovenia (12,1%) și Cehia (12,9%) au avut cele mai scăzute rate, înaintea Danemarcei (13,5%) și Finlandei (14,5%).

Factorii care influențau riscul de sărăcie sau excluziune socială în UE în 2020 au inclus:

- intensitatea muncii;
- nivelul de educație;
- tip de gospodărie raportat la numărul de membri;
- mediul de migrație;
- condiții de viață.

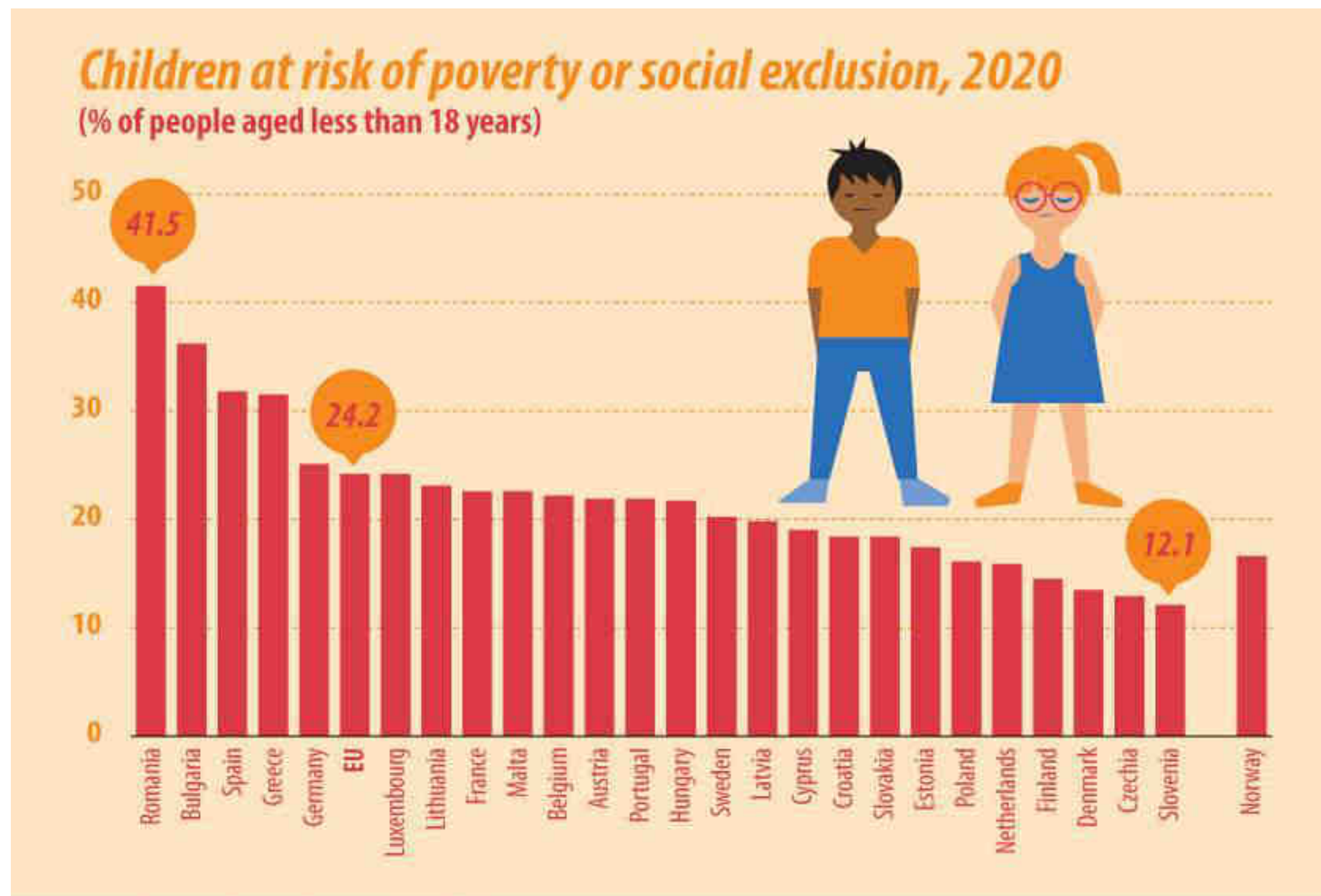

*France, Netherlands, Poland and Slovakia: provisional data
Ireland, Italy: data not available
As a result, the EU value has been estimated.*

ec.europa.eu/eurostat

(Sursa – ec.europa.eu/ Eurostat 2020)

STATISTICI PRIVIND ABANDONUL ȘCOLAR...

Conform datelor Eurostat pentru anul 2021, peste 15% dintre tinerii cu vârste între 18 și 24 de ani, din România, nu terminaseră decât cel mult 8 clase. Altfel spus, dintr-o clasă cu 25 de copii, 4 dintre ei renunță la școală până la clasa a VIII-a sau imediat după finalizarea ei.

Anul trecut marchează chiar o ușoară îmbunătățire a indicatorului față de 2020 (15,3% față de 15,6%). La nivelul Uniunii Europene țara noastră rămâne statul cu cea mai mare problemă în acest domeniu dintre toate țările membre.

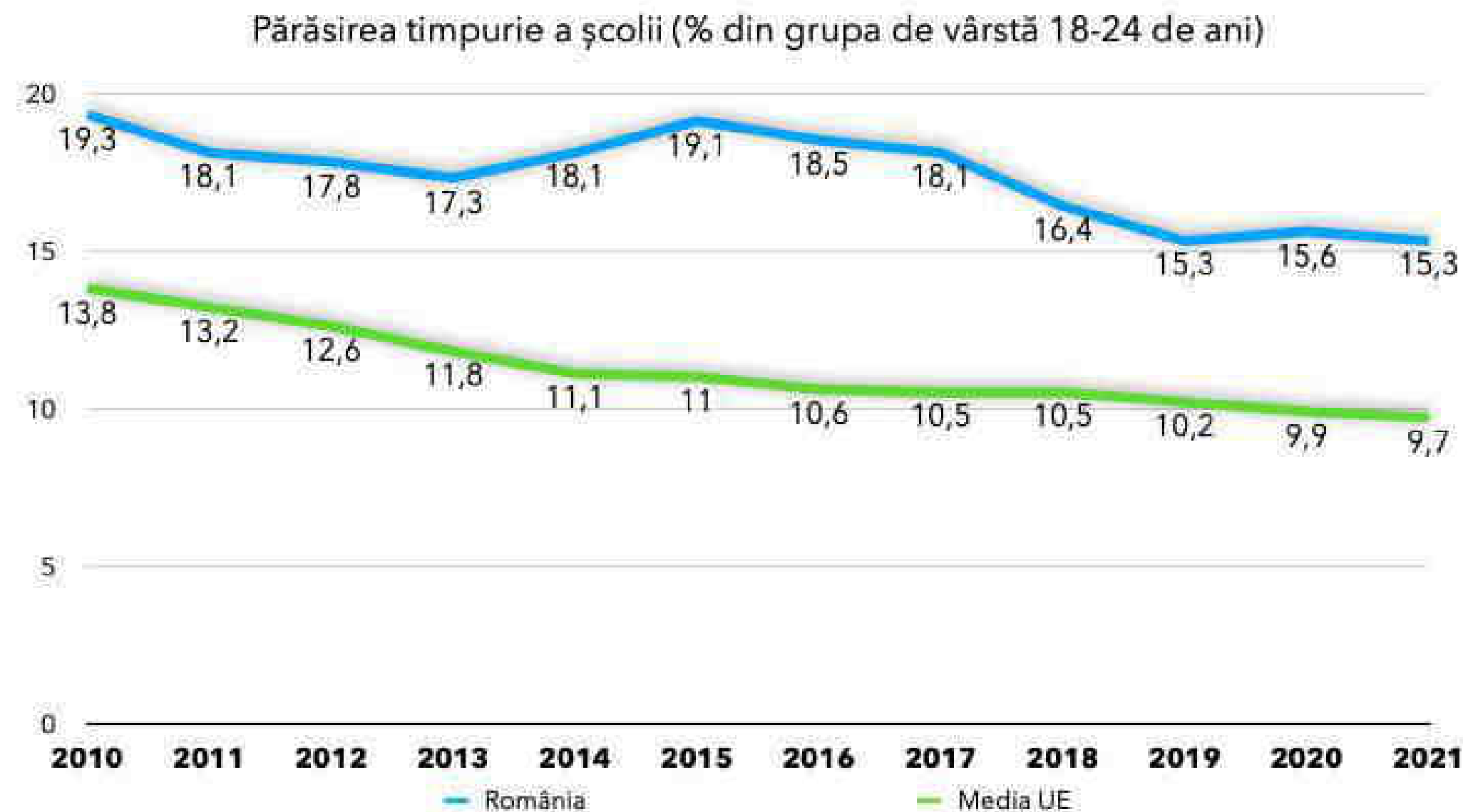

Sursa datelor: Eurostat/Grafic: edupedu.ro

STATISTICI PRIVIND ABANDONUL ȘCOLAR...

Rata de părăsire timpurie a școlii este definită ca procentul tinerilor cu vârste cuprinse între 18-24 de ani care au terminat cel mult clasa a VIII-a și care au abandonat școala în acel moment, nu au mai urmat nicio altă formă de școlarizare sau formare profesională. Se mai numește abandon școlar timpuriu.

(Sursa – ec.europa.eu/eurostat, 2021)

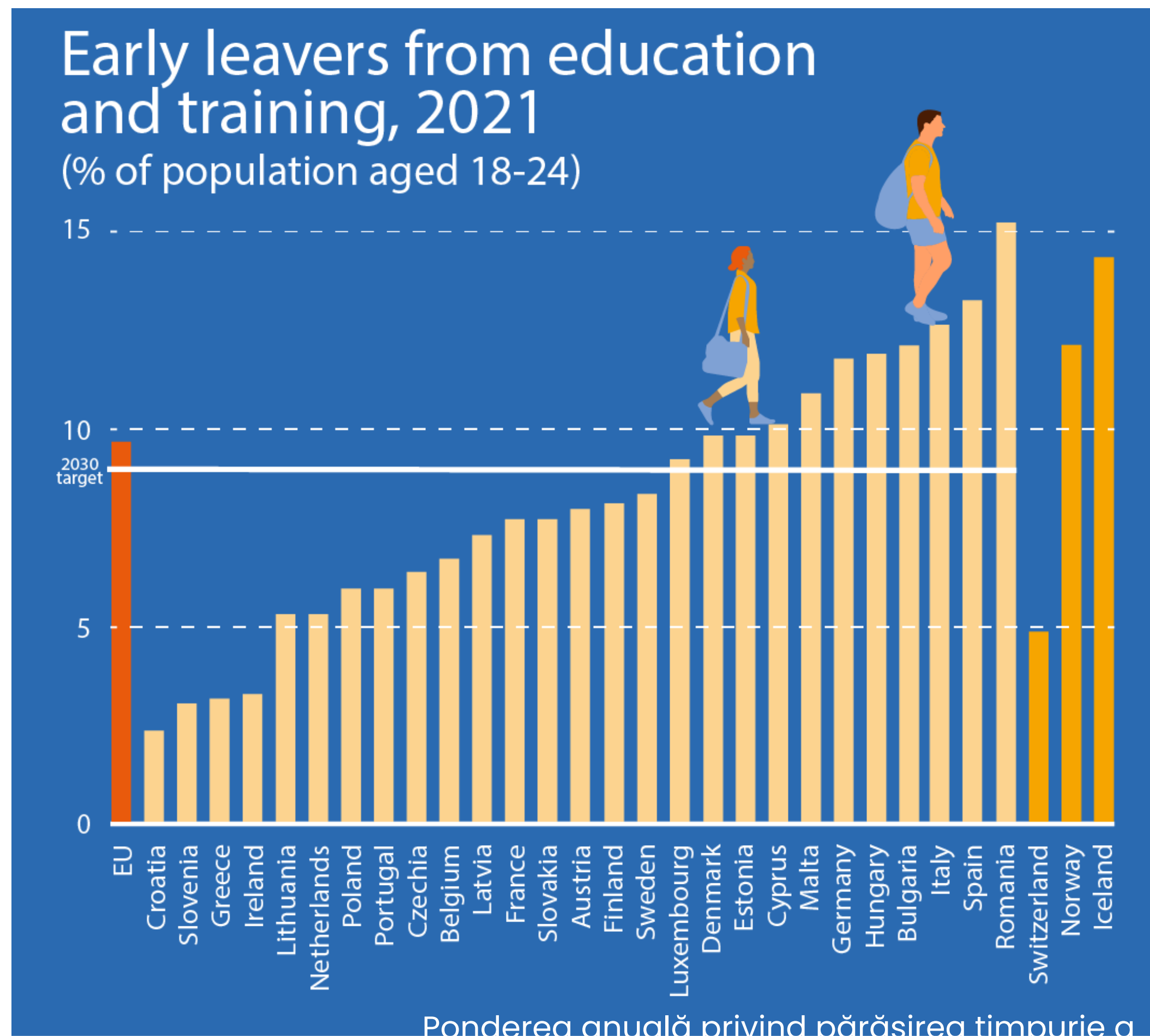

EDUCAȚIA, LA TIMPUL'EI...

Dincolo de studiile realizate la nivel european, noi ne-am lovit de această situație tristă în perioada pandemică, atunci când Fundația Împreună pentru Solidaritate Socială a desfășurat în localitățile Piatra Neamț, Dumbrava Roșie, Săvinești, Dochia, Zănești și Roznov programul Să stăm împreună la masă, o acțiune prin care persoane vulnerabile din punct de vedere economic, persoane în vârstă, persoane aflate în dificultate au beneficiat de o masă gratuită.



**FUNDAȚIA
ÎMPREUNĂ PENTRU
SOLIDARITATE SOCIALĂ**

EDUCAȚIA, LA TIMPUL EI...

Nu mică ne-a fost mirarea să vedem câți oameni buni și frumoși sunt victimele indiferenței și defavorizării sociale, lipsiți de un sprijin real pentru că, în concepția publică, dacă nu ții pasul cu tendințele dezvoltării/modernizării ești privit ca un neadpatat social și sentința publică te trimite spre marginalizare.

Lipsiți de educație și îndrumare, copiii acestor *comunități* sunt viitoarele victime sigure ale unei lumi în care nici speranța, nici credința sau dezvoltarea personală nu-și găsesc locul. În această lume „a lor” instinctul de supraviețuire primează, iar conștiința sau spiritul civic aproape că nu există.



EDUCAȚIA, LA TIMPUL EI...

Privind prin ochii speriați, dar senini, ai copiilor, am aflat că trebuie ajutați să înțeleagă că, nu sunt necesare două lumi diferite, „a lor” și „a noastră”, ci doar una, în care dreptul la educație este același pentru fiecare.

Astfel, am simțit că trebuie și vrem să schimbăm lucrurile, cel puțin în comunitatea săvineșteană. Așadar, ne-am hotărât să construim o grădiniță și o creșă socială unde, copiilor proveniții din medii vulnerabile social, să li se ofere o educație potrivită nevoilor lor.

CIUFULICI - CRESĂ ȘI GRĂDINIȚĂ CU PROGRAM PRELUNGIT

De ce această idee?

- Buna sporire sau dezvoltare a unui popor depinde de modul în care acesta își educă copiii. Privit la nivel local, fenomenul arată că, fiecare comunitate are un anumit grad de dezvoltare, iar acesta este dat, în cele din urmă, de copiii care se nasc și cresc prin educația respectivei comunități;
- Ne dorim ca fiecare copil să se bucure de șansele pe care le primim de la viață: șansa la educație, șansa la dezvoltare și împlinire personală, profesională. Pe scurt, șansa la o viață normală;
- De-a lungul timpului, prin activitățile fundației, s-a constatat că acești copii nu sunt acceptați cu ușurință de către colegii lor. Așa se face că un număr semnificativ de copii ajung să abandoneze cursurile școlare, și astfel nu beneficiază de șansa la educație – de aici și urgența implementării acestui proiect.

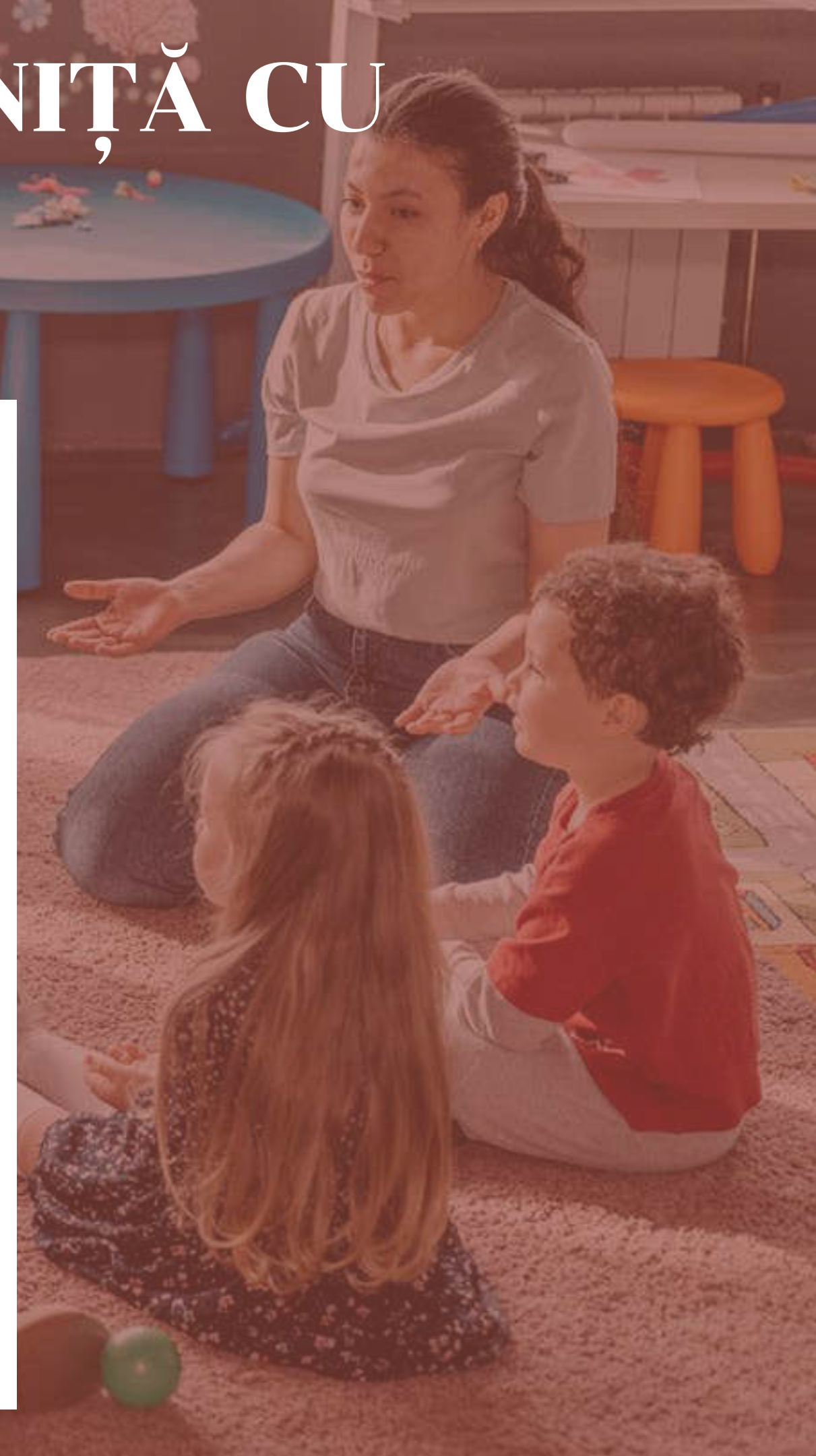

CIUFULICI - CREȘĂ ȘI GRĂDINIȚĂ CU PROGRAM PRELUNGIT

Obiectivele proiectului

- asigurarea unei educații eficiente și personalizate grupului țintă;
- oferirea unor oportunități specifice de dezvoltare personală într-un ambient standardizat european;
- creșterea gradului de incluziune socială a copiilor din comunități marginalizate;
- diminuarea ratei de abandon școlar în rândul elevilor din clasele I - VIII.



CIUFULICI - CRESĂ ȘI GRĂDINIȚĂ CU PROGRAM PĂRELUNGIT

Beneficiari

În cadrul acestui proiect vor fi atât beneficiari direcți - copiii, cât și indirecti - părinții/ însoțitorii, precum și întreaga comunitate locală.

Grupul țintă este format din copiii proveniți din:

- Comunități vulnerabile;
- Familii monoparentale;
- Familii cu situații financiare precare;
- Alte situații deosebite.



FUNDAȚIA
ÎMPREUNĂ PENTRU
SOLIDARITATE SOCIALĂ

CIUFULICI - CREȘĂ ȘI GRĂDINIȚĂ CU PROGRAM PRELUNGIT

Beneficii oferite

Cel mai mare beneficiu, care în mod intrinsec reprezintă și principalul obiectiv al proiectului, este acela de a oferi sprijin și ajutor copiilor defavorizați de a se dezvolta corect într-un mediu sănătos, aceștia fiind la vârsta cea mai vulnerabilă.

Dincolo de acest lucru, grădinița și creșa vor avea program prelungit ajutându-i astfel și pe părinți sau însoțitori întrucât copii vor beneficia de un mediu cald, prietenos, iar masa va fi asigurată zilnic în mod gratuit. De asemenea și transportul va fi asigurat prin acest proiect, copiii vor fi aduși la grădiniță și duși acasă la final de program cu ajutorul unor microbuze.



PLANUL PROIECTULUI



Despre grădiniță...

Construim o grădiniță pentru 75 copii preșcolari. Planul construcției prevede un regim de înălțime alcătuit din demisol parțial + parter + etaj și conține 4 săli de grupă după cum urmează:

- Sala de grupa 1 – 15 copii;
- Sala de grupa 2 – 20 copii;
- Sala de grupa 3 – 20 copii;
- Sala de grupa 4 – 20 copii.

PLANUL PROIECTULUI

Despre creșă...

Construim o creșă pentru un număr maxim de 16 copii. Construcția prevede 3 nuclee funcționale, după cum urmează:

- Nucleu administrativ;
- Nucleu copii;
- Nucleu tehnic - gospodăresc.

Terenul exterior va fi amenajat în partea de vest cu spații verzi și locuri de joacă.



PLANUL DE PROIECT - SIMULARE GRAFICĂ PROIECT FINAL



STATUSUL PROIECTULUI



SANTIER IN LUCRU

promovat pe www.SantiereOnline.ro

DENUMIRE SI ADRESA OBIECTIVULUI:

**CONSTRUIRE GRADINITA CU
PROGRAM PRELUNGIT SI
CRESA,IMPREJMUIRE
TEREN,RACORDARE UTILITATI**

Adresa: Savinesti, str. Primaverii 1/r

BENEFICIARUL
INVESTITIEI: **FUNDATIA IMPREUNA
PENTRU SOLIDARITATE
SOCIALA**

Piatra-Neamt, str. M. Sadoveanu, nr. 23
0744530925

PROIECTANT
GENERAL: **MBUILD ENTREPRISE
BACAU**

Bacau, str. Caminului Cultural, nr. 100
Materi Claudia
0743286136

ANTREPRENOR
GENERAL: **COMORE PROD SRL**

Piatra-Neamt, str. G-ral Dascalescu, nr. 422B
0233/228852

Termenul de executie al lucrarilor prevazut in autorizatie: 12 luni

Numarul autorizatiei de construire: 59/27.09.2022

Eliberata de: Primaria Comunei Savinesti, jud. Neamt

Data inceperii constructiei: 27.09.2022

Data finalizarii constructiei: 27.09.2023

IBCFocus
www.ibcfocus.ro

La data de 3 noiembrie, statusul proiectului este cel din imaginile de mai jos:

- au fost realizate măsurătorile specifice;
- s-a realizat excavarea pentru fundație;
- fierul și cărămida sunt achiziționate;
- s-au început excavările pentru demisol + măsurarea pentru plan.

STATUSUL PROIECTULUI



La data de 7 noiembrie, statusul proiectului este cel din imaginile de mai jos:

- s-a turnat beton;
- s-au montat armăturile.

VINO ALĂTURI DE NOI! FII PARTE DIN ACEST PROIECT CULTURAL-EDUCATIV!

Misiunea fundației noastre este de a combate marginalizarea socială prin redarea demnității umane, ajutorarea și încurajarea persoanelor defavorizate din comunitate, prin solidaritate și angajament social.

Dorim să investim în capitalul uman, iar cunoștințele dobândite de beneficiarii acestui proiect să se reflecte direct în calitatea vieții comunității locale din zona Neamțului.

Vino alături de noi! Fii parte din acest proiect cultural-educativ! Adultul de mâine va fi recunoscător pentru educația oferită copilului de astăzi.



**VINO ALĂTURI DE NOI! FII PARTE DIN
ACEST PROIECT CULTURAL-EDUCATIV!**



**FUNDAȚIA
ÎMPREUNĂ PENTRU
SOLIDARITATE SOCIALĂ**

**Susține activitățile
fundației noastre.**

Fundația Împreună pentru Solidaritate Socială

Donează în contul

IBAN

RO46 CECE NT01 30RO N099 9002

**deschis la
CEC BANK
NEAMȚ**

SWIFT CODE: CECEROBUXXX



DATE CONTACT

www.solidaritatesociala.ro

solidaritate.sociala@gmail.com

0744 538 925

0 751 250 508